

発展会計リリースのご案内

2024年6月5日

日本ビズアップ株式会社

1. 発展ステージ 請求書の AI-OCR を搭載
2. MONEY AI-OCR 一括仕訳入力

1. 発展ストレージ 請求書の AI-OCR を搭載

内容

請求書対応の AI-OCR を搭載しました。(発展ストレージ ファイルマネージャメニュー)
会計マスタ登録「AI-OCRを使用する」の をONに設定した場合、ファイルマネージャ画面にて
証憑取込時処理方法を選択できるようになります。

ファイルマネージャ

2023年4月~3月

画面にファイルをドロップ、もしくは、**ファイル選択** (複数ファイル指定可)

以下のファイルがアップロードできます。

JPEG (*.jpg,*.jpeg)、PNG (*.png)、HEIF (*.heic)

PDF (*.pdf)、CSV (*.csv)

Excel (*.xlsx,*.xls)、Word (*.docx,*.doc)、PowerPoint (*.pptx,*.ppt)

受領区分 電子取引(電子ファイルで受領) スキャナ保存(紙で受領) その他(電帳法/取引関係外)

アップロード

クリア

摘要マスタ/摘要差込

タグ

タグは複数入力できます(カンマ区切り)

証憑取込時処理方法 (AI-OCRは従量課金、JPEG,PNG,PDFファイルのみ対象) 領収書/レシート AI-OCR **請求書 AI-OCR** SCARU AI-OCRを利用しない

アップロード日 2024/04/04 ~

アップロードした担当者ID

摘要マスタ

取引日 ~ 空欄除外

取引先

空欄除外

99,999,999,999

ファイルNo. ~

受領区分 電子取引 スキャナ

未確認ファイル (25) 全ての電帳法対象ファイル (0) 仕訳未紐付けファイル (0)

AI-OCRは有料オプションで、OCR利用枚数による従量課金制になります。

- ・領収書/レシート AI-OCR 1枚あたり 11円(税込)
- ・請求書 AI-OCR 1枚あたり 33円(税込)

証憑からの仕訳計上 ファイル画像を「右クリック」してタグの設定ができます

120

119

118

| 請求書 | | |
|-------|--------|----------|
| 日付 | 品名 | 金額 |
| 11/1 | 小売物 | 5,400円 |
| 11/2 | 車両 | 10,800円 |
| ----- | | |
| ① | 税別小計 | 43,200円 |
| 11/1 | キヨバスター | 2,200円 |
| ----- | | |
| ② | 税別小計 | 88,000円 |
| ③ | 10%対象 | 43,200円 |
| 合計 | | 131,200円 |

| 請求書 | | |
|------------|-------|---------|
| 日付 | 品名 | 金額 |
| 11/1 | 小売物 | 5,400円 |
| 11/2 | 車両 | 10,800円 |
| ----- | | |
| ① | 税別小計 | 43,200円 |
| ② | 10%対象 | 88,000円 |
| ③ | 税別小計 | 43,200円 |
| ※は軽減税率対象品目 | | |

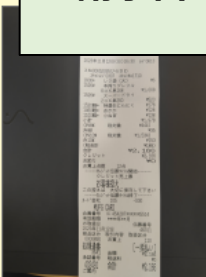

2024/06/04 16:44:15

2024/06/04 16:44:15

2024/06/03 18:40:12

2024/06/03 18:40:12

2024/06/03 18:40:12

2024/06/03 18:40:12

AASA0000001 経理担当...

AASA0000001 経理担当...

AASA0000001 経理担当...

AASA0000001 経理担当...

AASA0000001 経理担当...

AASA0000001 経理担当...

F1
ヘルプ

F2
ファイル
削除履歴

F3
Chatwork
連携設定

F4
参照

F5
最新化

F6
ストレージ
利用状況

使用容量

260.6MB(2.5%)/ 10GB

F12
終了

2. MONEY AI-OCR 一括仕訳入力

内容

MONEY AI-OCR 画像登録で、選択したファイルを一括で仕訳入力できる画面を追加しました

The screenshot displays the 'AI-OCR 画像登録' (AI-OCR Image Registration) interface for the period of 2023年4月~3月. The top section shows a file upload area with instructions: '画面にファイルをドロップ、もしくは、**ファイル選択** (複数ファイル指定可)'. Below this, supported file formats are listed: 'JPEG (*.jpg, *.jpeg), PNG (*.png), PDF (*.pdf)'. A 'アップロード' (Upload) button is visible. Below the upload area, there are filters for 'アップロード日' (Upload Date) and '仕訳取込' (Batch Entry) status, including checkboxes for '未取込' (Not Entered), '取込済' (Entered), and '全てチェック' (Check All), which is highlighted with a red box. A callout box points to this checkbox with the text: 「全てチェック」未取込ファイルをすべて選択します (Check All: Select all non-entered files).

The bottom section shows a list of scanned receipts. Each receipt card includes a status indicator (e.g., '237 取込済', '236 未取込', '235 未取込', '234 取込済', '233 未取込', '232 取込済') and a thumbnail of the receipt. The '233 未取込' card is highlighted with a red box. A callout box points to this card with the text: 「F6 一括仕訳入力」選択中ファイルの一括仕訳入力画面を開きます (F6 Batch Entry: Open the batch entry screen for the selected file).

At the bottom of the interface, a keyboard shortcut row is shown with buttons for 'F1 ヘルプ', 'F5 最新化', 'F6 一括仕訳入力', 'F8 仕訳計上', and 'F12 終了'. The 'F6 一括仕訳入力' button is highlighted with a red box.

2. MONEY AI-OCR 一括仕訳入力

内容

MONEY AI-OCR 一括仕訳入力

「仕訳登録時に明細変換マスタを自動登録する」

チェックを入れた状態で仕訳登録すると
取引先、科目等の情報がOCR明細変換マスタに自動
で登録されます

AIOCR 一括仕訳入力 2023年4月~3月

仕訳登録時に明細変換マスタを自動登録する。

| 日付 | 借方科目 | 補助科目 | 部門 | 借方金額 | 貸方金額 |
|-----------|----------------------------|---|------|-------|-------------------------------------|
| 2024/03/1 | 会議費 | その他 | 部門 2 | | |
| | T5810742471915 セブン-イレブン菊川本 | | | 172 | T5810742471915 セブン-イレブン菊川本 172 |
| | セブン-イレブン菊川本 | <input checked="" type="checkbox"/> 仕課内10 | | (16) | <input checked="" type="checkbox"/> |
| | 会議費 | その他 | 部門 2 | | |
| | T5810742471915 セブン-イレブン菊川本 | | | 150 | T5810742471915 セブン-イレブン菊川本 150 |
| | セブン-イレブン菊川本 | <input checked="" type="checkbox"/> 整仕課内8 | | (11) | <input checked="" type="checkbox"/> |
| 2024/05/2 | 会議費 | その他 | 部門 2 | | |
| | サンブマート下田店 | | | 556 | サンブマート下田店 556 |
| | ビスアップ | <input checked="" type="checkbox"/> 仕課内10 | | (51) | <input checked="" type="checkbox"/> |
| 2023/08/1 | 消耗品費 | | 部門 2 | | |
| | T9011001029597 東日本旅客鉄道株式会社 | | | 9,000 | T9011001029597 東日本旅客鉄道株式会社 9,000 |
| | | <input checked="" type="checkbox"/> 仕課内10 | | (818) | <input checked="" type="checkbox"/> |

借方合計 9,878 貸方合計 9,878

F1 ヘルプ F4 F8 F10 F12